Fiestas en Villena

EN HONOR A SU EXCELSA PATRONA

María de las Virtudes

en los día 5, 6, 7, 8 y 9 de Septiembre de 1903.

Fonda del Alcoyano

Situada en el Paseo de Chapí

CERCA DE LA ESTACION Y DEL TELÉGRAFO

SERVICIO ESMERADO Y HABITACIONES CON VISTAS AL PASEO

Cubiertos desde 2'50 á 25 pesetas

Habitaciones desde 1 á 6 pesetas

GRAN SURTIDO DE VINOS DE MESA

Y LAS MARCAS TAN RENOMBRADAS

Veuve Cliequot, Ponsardín, Mohet chandon, Rioja clarete, Marqués del Riscal, Jerez, Manuel Guerrero y C.ª y otros

ANTIGUA Y ACREDITADA CASA

DE

Paquetería, Mercería

Y

COLONIALES

— DE —

RAMÓN ESQUEMBRE

Plaza de la Constitución, 1

VILLENA

FOTOGRAFIA

DE

SILVINO DÍAZ

AMPLIACIONES

Á PRECIOS ECONÓMICOS

San Francisco, 9,-VILLENA

Programa anunciador de Fiestas

REGALO DEL COMERCIO É INDUSTRIA

VILLENA

[illegible] cambios, muy reformada en estos últimos años, de las más importantes de la provincia.

Posee [illegible] famosos y sólidos edificios, como la Iglesia de Santiago, antiguo y espacioso templo de carácter gótico reformado, con preciosas columnas salomónicas y [illegible] verja de hierro repujado de sobresaliente mérito; la Iglesia de Santa María, de estilo plateresco, templo muy [illegible] también y parroquial como el anterior. Las torres de ambas iglesias son esbeltas, elegantísimas [illegible]dor, [illegible] el progreso de la ciudad. [illegible] ayuntamiento, grandioso edificio de solida y elegante arquitectura de [illegible] las Cárceles del partido reformadas con arreglo a los adelantos [illegible] Juzgados y las oficinas del M[illegible].

Tiene [illegible] hermosas, como la Corredera, San Sebastián, Puerta de Almansa, etc., un bonito paseo, titulado de Ruperto Chapí, donde se le[illegible] el busto de este nombre, como homenaje a este celebre músico, honra de España [illegible] al mundo.

Los [illegible] extraordinariamente en estos últimos años [illegible] muebles, calzados, alpa[illegible] y [illegible] etc.

[illegible] y precisa [illegible] carreteras, [illegible] industrial hace [illegible] cuyo [illegible]

[illegible] de [illegible] tipos importados [illegible] carreteras, [illegible] caminos vecinales.

En la [illegible] aproximada de diez y [illegible] comunicada con el resto de España por [illegible] de V. Z. V. A. y ferroviaria de V. A. V. [illegible] carreteras y caminos vecinales.

Amorós, impresor

FESTEJOS DEL DIA 5

A la una de la tarde marcharán el Clero y Autoridades al Santuario.—A las cinco entrada de las comparsas, recorriendo las calles de costumbre.—A las siete llegada de la Imagen á San Sebastian; juegos de banderas y Marcha Real, cantándose el *Himno de bienvenida.*

Desfile de las comparsas en dirección á la plaza de Santiago á esperar la exhibición de la Santa Imagen; salva general.—A las diez de la noche **VELADA MUSICAL** en la Corredera por las bandas de Alcoy y de Novelda.

Fábrica de Corsés

DE

ENRIQUE BALLESTER

Corredera, 34, **VILLENA**

Farmacia de San Antonio

Dirigida por el L.do D. Cortés

Puerta de Almansa, 19, VILLENA

Esta oficina, instalada con arreglo al espíritu de mayor cultura que se exige á la Farmacia moderna, encontrará el cliente completo surtido en medicamentos.

Granulados de todas clases.—Cura antiséptica completa de Lister.—Inhalador, Precioso y de Aliño.—Balones de oxígeno.—Seltrógeno Briet y otros

Especialidades nacionales y extranjeras.—Aparatos Ortopédicos.

Se hacen análisis médicos-legales de alimentos, veneno y en particular de horinas y aguas.

TODO ELLO GARANTIDO Y Á PRECIOS CONVENCIONALES

VIUDA DE LORENZO CARRERAS

Los más antiguos y grandes Comercios en el ramo de Tejidos del país y extranjeros

SITUADOS EN LA

PLAZA LA CONSTITUCIÓN, 3 Y PUERTA DE ALMANSA, 9

CON GRANDES EXISTENCIAS EN TODO LO CONCERNIENTE Á ESTE RAMO

Además encontrarán gran surtido en Sombreros, Capas, Paños, Mantones de Manila y Cubre camas de brocatel, seda y algodón.—Especialidades en Holandas, Retortas, Batistas y Mantelerías en hilos y algodón.—Tiras bordadas recibidas directamente de las grandes fábricas de Suiza.

ALMACEN DE ARROCES

Viuda é Hijos de J. Hernández Tomás

VILLENA.-EL CALVARIO

VILLENA EL Calvario

Harinas

Coloniales

y Ultramarinos

ESTACIÓN, 12

Villena

"LA ELEGANCIA" GRAN FÁBRICA DE CALZADO DE LUJO

DE

MIGUEL HERNANDEZ

Especialidad en medidas.—Últimas novedades, tanto en la forma como en pieles americanas y del país.—Solidez.—Elegancia.—Economía.

¡¡No comprar sin visitar este establecimiento!!

CALLE CORREDERA, 38.—VILLENA

FESTEJOS DEL DÍA 6

A las seis de la mañana Diana.—A las siete Misa de campaña.—A las nueve misa á gran orquesta en la Iglesia de Santiago. A la una y media una banda de música amenizará el pintoresco espectáculo que todos los años se celebra en la Corredera. A las cuatro alianza entre los caballeros romanos, cristianos y estudiantes. A las seis Salve en la Parroquia de Santiago.

A las siete bailes populares. A las nueve Retreta. A las diez.

BRILLANTE SERENATA

en la plaza de Santiago, por las bandas de Alcoy y Novelda.

Esquembre Hermanos

PERFUMERÍA, PAQUETERÍA
QUINCALLA, FERRETERÍA, ULTRAMARINOS
DROGAS Y COLONIALES

GRAN SURTIDO EN BATERÍA DE COCINA

Depósito de Guanos, Harinas y Aceite

CONSERVAS DE VARIAS CLASES

Santiago, 26 y 28 * * * *

* * VILLENA

CENTRO DE VACUNACIÓN

CONTRA LA RABIA Y LA VIRUELA

DE

MARIANO RUÍZ.—MÉDICO

Calle de la Estación.-VILLENA

Autorizados por el Dr. Ferrán, (1) en este Centro se practicará la vacunación antirrábica á cuantas personas sean mordidas por animales hidrófobos, CON LA MISMA EFICACIA QUE EN BARCELONA. Es de la mayor importancia que el tratamiento siga á la mordedura lo más pronto posible, á los 15 días ya no se aplica. Por lo tanto, cuando ocurra algún accidente de esta naturaleza, es indispensable dar cuenta de él al director de este Centro, pudiendo presentarse el mordido á los tres días de recibido el aviso.

NOTA.—Al solicitar la vacunación remitan 60 pesetas, importe del tratamiento antirrábico.

(1) «*El infrascrito* DR. JAIME FERRÁN CLUA, *Médico Bacteriólogo*,

CERTIFICO: Que D. Mariano Ruiz ha estudiado prácticamente bajo mi dirección el tratamiento preventivo de la rabia de que soy autor por lo que le autorizo para que en representación mía pueda aplicarlo á cuantos lo soliciten.

Y para que así pueda acreditarlo, libro el presente documento en Barcelona á veinticinco de Febrero de mil novecientos dos.—JAIME FERRÁN.»

RAFAEL COLOMINA

Corredera, 28.-VILLENA

UN RINCÓN DE VILLENA (Pedrera)

RELOJES DE TODAS CLASES
de pared, bolsillo y sobremesa con despertador

GRAN SURTIDO EN CADENAS
PARA SEÑORAS Y CABALLEROS

TALLER DE COMPOSTURAS
MONTADO CON LOS ÚLTIMOS ADELANTOS

Se pavonan relojes de acero

Esta casa garantiza por un año las composturas y relojes de venta.

EL MODELO

SASTRERÍA

DE

FRANCISCO LILLO

Corredera, 20.-VILLENA

J. MARC

Puerta de Alm

PAULINA MORELLÓN

Fábrica de Gorras

Corredera, 19

VILLENA

NO COMPRAR SIN VISITAR ANTES MI CASA

No buscabais baratura
elegancia y perfeccion
y en todos tipos finura
y la mejor confección?
No buscabais variedad
y el mas completo surtido
Venir a ver novedad
entre lo mas distinguido.
En sedas no hay quien compita
con este establecimiento;
la vairedad es completa;
rebaja un tanto por cierto.
Tenemos la persuasión
de que ha de satisfacer
toda nuestra confeccion
en cortar, medir, coser.
Quien gaste gorras de aqui
será parroquiano eterno,
novedades siempre, así
en verano como invierno.

CONFITERIA

Y PASTELERIA

PAS
y u
surtid

Esta acreditada casa ofrece á su num
paquete, con canela, sin ella y á la reval
vista del consumidor.

FEST

Diana como en el dia anterior. A las
Santa Lucia, alarde
nueve. Misa solemne

VILLENA-PLAZA DEL ROLLO

ORIANO

22, VILLENA

FABRICA DE CHOCOLATES

ELABORADOS A BRAZO

...ntela chocolates de UNA á CUATRO pesetas
...biéndose tareas de encargo, fabricadas á

...DEL DIA 7

...Simulacro de batalla en la Sierra de ...castillo de la Puerta de Almansa. A las ...las cinco, reparto de quinientas raciones ...arroz á los pobres, amenizado por la ...Alcoy. A la una y media, el mismo ...que en el día anterior. A las cinco ...de los moros á los cristianos, colocación en una almena de la efigie de Mahoma. A las seis, Salve en la Parroquia de Santiago. A las nueve, Retreta y Castillo de fuegos artificiales. A las diez, **GRAN SERENATA** en la Puerta de Almansa, por las bandas de Alcoy y de Novelda. A las doce, **ALBORADA** en la Plaza de Santiago; tocando la Marcha Real, disparándose cohetes y bombas, terminando con una **GRAN TRACA**.

FABRICA DE CALZADO Á LA MEDIDA

Francisco Gran

San Sebastián, 42,-VILLENA

ANTIGUA Y ACREDITADA CASA DE LOS

HIJOS DE JUAN ESQUEMBRE

Mayor, 17, VILLENA

En este establecimiento encontrarán un gran surtido en Cheviot, Estambres, Gergas y Vicuñas para trajes de caballeros y niños, confeccionándose éstos á la medida con una gran rebaja de precios.

Capas, Sombreros y Gorras de todas clases.

También tenemos grandes novedades en Pañuelos de Manila, bordados y lisos, Mantillas de Blonda y Túl, Cubiertas de Damasco, Brocatel y Piqué, surtidos en varios colores.

Especialidad en Merinos y Cachemires, lisos y brochados. Cortes de vestidos de seda y lana en cajas, Yutes y Alfombras. Cortes de colchones de hilo adamascados, con bonitas cenefas. Mantelerías de hilo y algodón. Géneros de punto para señoras, caballeros y niños.

SASTRERIA

DE

FRANCISCO BRAVO

Mayor, 4,-VILLENA

ANTIGUO COMERCIO DE MARSA

HOY DE

ANTONIO VALOR

Mayor, 28,-VILLENA

GRAN SURTIDO EN PUNTILLAS Y TIRAS BORDADAS

VARIADO SURTIDO EN CUELLOS Y PUÑOS

ÚLTIMAS NOVEDADES EN CORBATERÍA Y CAMISERÍA

VILLENA.-PARTERRE Y TEATRO CHAPÍ

En este acreditado establecimiento encontrará el público un extenso surtido todo concerniente al ramo de Tejidos del país y extranjeros, con especialidad en Merinos de lana negros y de color, Mantillas de Tul y Blonda de Lyón, especialidad en Pañuelos de Manila bordados y lisos.

Gran surtido en Paraguas, Sombreros y Gorras como igualmente en Pañería y Capas hechas, á precios muy económicos.

¡¡NO EQUIVOCARSE!!

ANTIGUO COMERCIO DE MARSÁ

MAYOR, 28,-VILLENA

COLEGIO

DE

Nuestra Señora de las Virtudes

Incorporado al INSTITUTO GENERAL y técnico de Alicante

1.ª y 2.ª enseñanza y carreras especiales

PREPARATORIO DE

Medicina, Farmacia, Derecho, Ciencias y Letras

CUADRO COMPLETO DE PROFESORES COMPETENTES
LOCAL ESPACIOSO É HIGIÉNICO

Además del material científico con que cuenta, este Colegio está en tratos para ampliarlo con gabinetes de Física, Química é Historia Natural.

Queda abierta la matrícula desde el 1.º al 20 de Septiembre.
Pídanse detalles en la Secretaría del Colegio.

San Sebastián, 14,-VILLENA

FESTEJOS DEL DÍA 8

A las seis diana.—Misa en varias iglesias asistiendo las comparsas.—A las ocho batalla entre moros y cristianos en el Monte Calvario.—A las nueve Misa solemne.—A las once y media reparto de quinientas raciones de pan y arroz á los pobres, amenizado el acto por la banda de Novelda.—A la una y media el mismo espectáculo que en días anteriores.—A las cinco embajada de los moros á los cristianos.—A las seis,

SOLEMNE PROCESIÓN

DE

NTRA. SRA. DE LAS VIRTUDES

ZAPATERÍA DE LUJO

DE

Juan Díaz Martínez

Plaza de Santiago, 6

VILLENA

ESPECIALIDAD

EN

MEDIDAS

ZAPATERIA

DE

Pedro Fernández é Hijos

CALZADO DE LUJO Y SÓLIDO

PARA SEÑORAS, CABALLEROS Y NIÑOS

A PRECIOS SUMAMENTE REDUCIDOS

con un cuarenta por ciento más barato que en fábrica

PARA CONVENCERSE VISITAD ESTE ESTABLECIMIENTO

ESPECIALIDAD EN LAS MEDIDAS.—SE CALZAN PIÉS DEFECTUOSOS

GRAN LIQUIDACION DE CALZADO

Corredera, 22,—**VILLENA**

Diploma y medalla
en la Exposición Regional de
Murcia 1900

LA ECONOMICA

FÁBRICA DE SILLAS Y MUEBLES DE NOGAL

DONAT HERMANOS

Corredera, 16 y San Sebastián, 21.-VILLENA

ESTACIÓN DE VILLENA

Inmenso y variado surtido en camas de hierro, haya y nogal torneadas

SERRERÍA MECÁNICA

— Y —

ALMACÉN DE MADERAS DE NOGAL

SILLERÍAS Y CORTINAJES

MOBILIARIOS COMPLETOS

ESPECIALIDAD EN SOMMIERS

FESTEJOS DEL DÍA 9

A las seis saldrán las comparsas, haciendo salvas, precediendo á la procesión, que seguirá el itinerario de costumbre, hasta las afueras de la población, donde será despedida la Sagrada Imagen. Al llegar la Virgen á su Santuario se dirá una misa y se recitará la Conversión del Moro.—A las tres, de este día y del siguiente, cucañas, carreras y danzas, amenizadas por el *xabalet* y la dulzaina, al estilo de Valencia.—A las seis entrada de las comparsas con sus nuevos capitanes y abanderados. De nueve á once de la noche, de este día y del siguiente, danzas populares en la Corredera.

SASTRERÍA

DE

Sixto Sebastiá Saez

Corredera, 44

VILLENA

Cervecería Española

S. Francisco, 11, *Villena*

Licores, escarchados, jarabes y vinos de marcas del país y extranjeras

Sidra Champagne

ULTRAMARINOS Y PAQUETERIA

HIJOS DE JOSÉ CAMARASA

Puerta de Almansa, 17

VILLENA

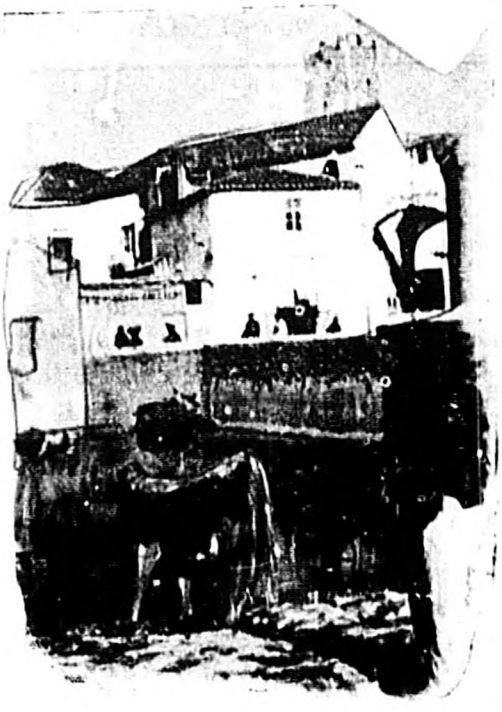

VILLENA.-FUENTE DE LOS BURROS

GRAN ALMACÉN

DE

Materiales para construcción

CAL EMINENTEMENTE HIDRÁULICA DEL TEÍL

CEMENTOS PORTLAND

DE

VARIAS MARCAS Y PRECIOS

CEMENTO VICAT

CEMENTO LENTO Y RÁPIDO

FÁBRICA DE MOSAICOS

HIDRÁULICOS COMPRIMIDOS

DE

Francisco Amorós

San Francisco, 5 y Madrid, 6

VILLENA

Se construyen todos los encargos en piedra artificial

AZULEJOS, TUBERÍAS

Y

SIFONES DE TODAS CLASES

VARIOS ARTÍCULOS DE CERÁMICA

ARTESONADOS Y ORNAMENTACIÓN PARA FACHADAS

CORNISAS PARA CIELOS RASOS

Establecimiento Tipográfico

DE

Juan P. Amorós

VILLENA

LIBRERÍA

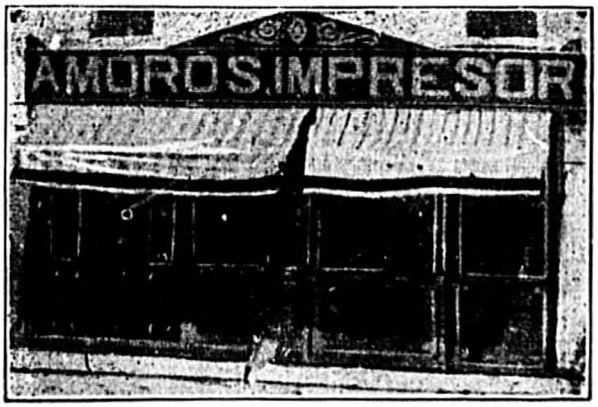

PAPELERÍA

OBJETOS DE ESCRITORIO

ESPECIALIDAD EN

Impresos para la Industria y Comercio

Confetti, Serpentinas y Globos

NUEVA COLECCIÓN

de Tarjetas postales de Villena

ANTIGUA FONDA DE VALIENTE

HOY

HOSPEDERÍA DEL COMERCIO

DE

José Hernández

Calle de la Estación, 7

(junto al Círculo de Cazadores)

VILLENA

Magníficas habitaciones elegantemente decoradas, con preciosas vistas al Paseo de Chapí.

Es el punto más céntrico y hermoso de la población.

EXCELENTE TRATO

PRECISO ECONÓMICOS

COMISIONES

Y

REPRESENTACIONES

Francisco Collado

Corredera,

VILLENA

BIBLIOTECA-ESTANCO

SITUADO EN EL

ANDÉN DE LA ESTACIÓN DE LA LINEA DE M. Z. A.

Á CARGO DE

Antonio Juan Corbí

VILLENA

Venta de toda clase de obras, Guías de ferrocarriles, Revistas ilustradas, de modas y Periódicos.

NUEVA COLECCION

DE

TARJETAS POSTALES

DE VILLENA

Diario

DEL

Bufete

PARA 1904

INDISPENSABLE

PARA LA INDUSTRIA Y COMERCIO

PROPAGANDA ECONÓMICA

Por 2'25 ptas. anuncio con opción á un ejemplar

Se suscribe en la imprenta de Juan J. Amorós

Paseo de Chapí, 4,-VILLENA