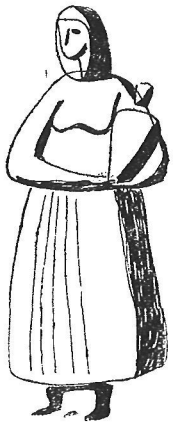

CONTIGO, *Antonio, Antonio Machado,*
contigo quisiera pasear,
por mañana de sierra, noche de río
o nacimiento lunar.

Serenas palabras que fueras diciendo
—hojas al viento a volar.
Tú eras el árbol, el árbol, Antonio,
con su alma preliminar.

Tú eras el árbol andando en la tierra,
con raíces vivas, pájaros, cantar.
Contigo, contigo, Antonio Machado,
me gustaría pasear.

Por montes y valles ir andando, andando
y, entre cazadores que van a cazar,
oír tus lebreles que van tras la luna,
corza blanca a volar.

CECILIA MEIRELES.
(Brasil.)